

VISTA REDE DE VOLEIBOL

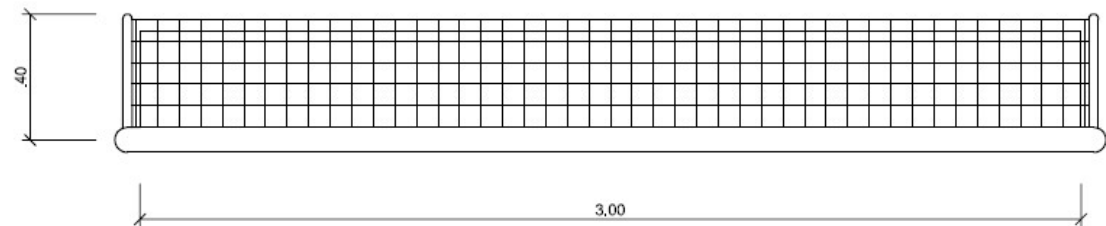

BALIZA FUTEBOL  
PLANTA

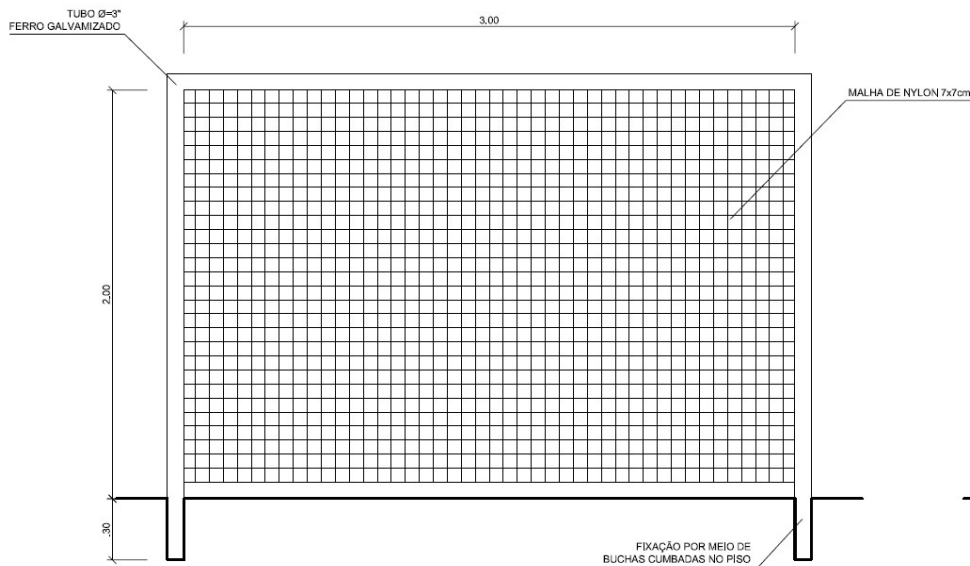

BALIZA FUTEBOL  
VISTA FRONTAL

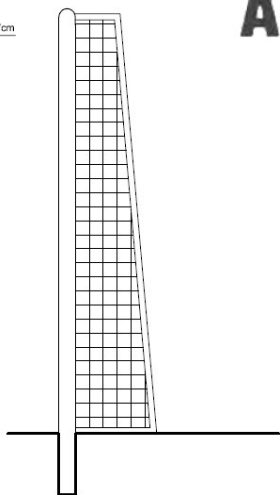

BALIZA FUTEBOL  
VISTA LATERAL

*Assinatura*  
**APROVADO**

*Assinatura*  
**José Pereira de Menezes Júnior**  
Engenheiro Civil  
CREA-SE 271404344-5

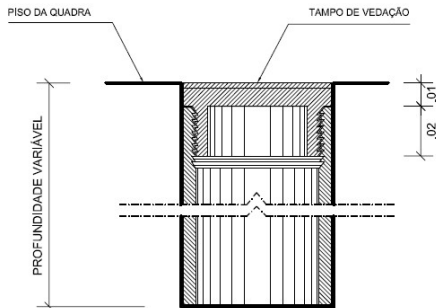

DETALHE D1  
BUCHA C/ TAMPO

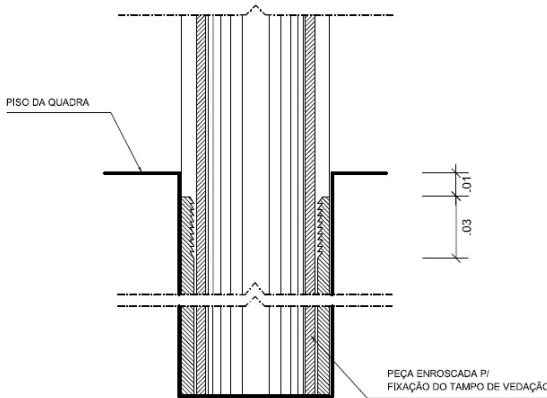

DETALHE D1  
BUCHA C/ ELEMENTO

## PREFEITURA DE SÃO FRANCISCO

Objeto	Projeto Arquitetônico	Obra	Reforma de Quadra Poliesportiva de São Francisco				
Responsável Técnico	JOSÉ PEREIRA DE MENEZES JÚNIOR ENGº CIVIL - R.N.P.: 271404344-5						
Título	Equipamentos	Área Total	1.528,86 m²	Área de Passeio	408,26 m²	Área da Quadra	1.136,45 m²
Desenho	José Pereira de Menezes Júnior	Data	26/09/2023	Escala		Prancha	05/06